

広報

JAあおふなと

vol.661

JANUARY.2023

1



特集 JA県下統一誌面

こだわりのまるごとmade in 岩手
産直・農家レストラン

謹んで新年のご挨拶を申し上げます



年頭のごあいさつ

地域から愛され必要とされるJAへ

～地域密着と自己改革による
組織・経営の基盤強化～

〔代表理事組合長〕 猪股 岩夫

新年あけましておめでとうございます。

組合員・地域の皆様におかれましては、ご家族お揃いで輝かしい新春をお迎えのこととお慶びを申し上げます。

昨年を顧みますと、なかなか終息の兆しが見えない新型コロナウイルス感染症に加え、ロシア・ウクライナ情勢の長期化による原材料価格の高騰、円安の進行により食品を始めたとした生活用品や燃料・電気料などの光熱費の高騰は日本経済に大きな影響を及ぼし、家計を強く圧迫しております。この問題は農業面においても顕著であり、肥料・飼料の価格高騰はもとより、食料・原材料の輸入に支障をきたすなどいかに我が国が輸入に依存しているか、いかに我が国の食料自給率が低水準であるかという問題が浮き彫りなったところでもあります。JAグループが進める『国産国産』自分たちが食べる食料は自分たちで作るという考え方がより重要性を増しております。そうしたなか、地産地消を推し進めるべく地元大型店舗と提携した夏秋野菜販売会を昨年に引き続き開催したほ

代表理事組合長 猪股 岩夫
代表理事専務 志田 寿
常務理事 柏崎 明彦
常務理事 大澤 勇希
理事 鈴木 健悦
理事 大和田 浩志
理事 新沼 賢太郎
理事 平山 勉
理事 新沼 良治
理事 千葉 修幸
理事 西野 郁夫
理事 戸羽 正光
理事 金野 正孝
理事 佐々木 利明
理事 石川 正悦
理事 横澤 一郎
理事 及川 久美子
理事 多田 まり子
代表監事 佐藤 孝
常勤監事 五野 孝

猪股 岩夫
志田 寿
柏崎 明彦
大澤 勇希
鈴木 健悦
大和田 浩志
新沼 賢太郎
平山 勉
新沼 良治
千葉 修幸
西野 郁夫
戸羽 正光
金野 正孝
佐々木 利明
石川 正悦
横澤 一郎
及川 久美子
多田 まり子
佐藤 孝
五野 孝

か、肥料・飼料価格高騰対策として政府が打ち出した事業への参加申請を行うなどの対応を行いました。また、明るい話題としては地元出身の千葉ロッテマリーンズの佐々木朗希投手が史上最年少で完全試合を達成するなどコロナ禍で暗い話題が多いなか日本中に夢と希望と勇気を与えた活躍はとてうれしいニュースでありました。

明けた本年は、昨年度策定した「第七次中期三か年計画」の二年目にあたります。第46回JA岩手県大会で決議されたJAグループの目指す姿「持続可能な岩手農業の確立」「より豊かで暮らしやすい地域共生社会の確立」「食と農を基軸として地域に根差した協同組合の確立と役割発揮」を基本に更なる自己改革の実践に取り組んでまいります。特に農業者の減少や耕作放棄地の増加などの農業生産基盤の脆弱化が進み、追い打ちをかけるように資材価格の高騰で農業経営の存続が危惧される状況と長引くマイナス金利政策等による信用・共済事業収益の減少は当JAに深刻な影響を与えており、持続可能な経営基盤の確立に向け、営農経済事業を始めとした事業全体の見直し・再構築・施設の再編などを盛り込んだ中期シミュレーションを策定し経営の革新を図ってまいります。

JAおおふなどは組合員の皆様によるJAであり、地域から愛され支持されるJAでなければなりません。経営理念のひとつでもあります「地域密着」を旗印に今後も役員一丸となって取り組んで参りますので組合員皆様の尚一層のご支援とご協力を賜りますようお願い申し上げます。

結びに、新しい年が皆様にとって素晴らしい一年でありますように、ご健勝・ご多幸をご祈念申し上げます、年頭のあいさつと致します。

監事	松田秀樹
監事	伊藤毅
監事	伊藤敏
監事	千葉雅次
女性部	及川久美子
青年部	杉山大樹
稲作受託協議会	白川周一
銀河のしずく栽培研究会	新沼時雄
玉ねぎ生産部会	大畑養一
さゆうり生産部会	矢作清英
トマト生産部会	中山進
ピーマン生産部会	細谷知成
米崎りんご生産組合	千葉文洋
小枝柿生産部会	平野光輝
花き部会	鈴木力男
缶桃生産部会	千葉拓江
乾椎茸生産部会	金啓寿
生椎茸部会	佐々木智嘉
大船渡市菌床椎茸生産組合	館脇一人
ズッキーニ研究会	藤井洋治
酪農部会	村上秀夫
気仙地方和牛改良組合	横石善則
職員一同	外



農業体験学習を振り返って ～日頃市小学校で収穫祭～



収穫祭の様子

11月29日、日頃市小学校で収穫祭が開かれ、米作り学習の指導にあたる宿八幡会やJA職員など関係者が招待されました。児童らは今年収穫した米を使ったおにぎりと豚汁を作り、会食しました。

会食後は、米作りに関する作文発表や感謝状贈呈のほか、学習発表会で上演した「庄五郎新田」にまつわる劇の鑑賞など、農業体験活動に携わった関係者に感謝の気持ちを伝えました。



強盗事件に備えて ～大船渡支店、対策訓練実施～

12月7日、大船渡警察署と気仙地区金融機関防犯連絡協議会は、JAおおふなと大船渡支店にて強盗対処訓練を実施し、支店職員ら約30人が参加しました。年末年始にかけて発生が懸念される強盗事件への対処方法を学ぶことを目的に実施されたこの訓練では、犯人役の署員がナイフを持って支店に押し入り、職員を脅して現金を奪ったあと車で逃走しました。

大船渡支店の木下支店長は「実際に強盗事件が起きたとき、冷静に対応できるかという不安はあるが、今回の訓練を通して職員の対応力強化を図ることができた」と話しました。



訓練の様子



施設を綺麗に掃除 ～虹の会が立根デイサービスセンターで窓拭き～



12月7日、JA助け合い組織「虹の会」は立根デイサービスセンターで窓拭きボランティアを行いました。同センターの要請を受け、今回で3回目の活動となり、虹の会の会員4人が参加。窓や車いす等を丁寧に拭き、施設内外を綺麗にしました。

介護福祉課の田畑課長は「車いすの細かな部分まで綺麗にしてください。非常に有難い」と話しました。

◀高いところまで丁寧に拭きあげる虹の会会員

子どもたちに地元食材を使ったお弁当を配布

りんごのに入った弁当配布
～お弁当届けようプロジェクトに食材寄付～

12月5日、陸前高田市の「りくぜんたかたお弁当届けようプロジェクト」事務局である“きらりんぎっず”の菅野あゆみさんら関係者に米崎産りんごを提供しました。

弁当は、事前申し込みを行った世帯に対し12月6日から3日間に分けて配布されました。菅野さんは「支援をいただき感謝している。今後も支援を必要としている世帯への働きかけを強化したい」と話しました。



りんごを手渡す猪股組合長(12/5)



弁当を手渡す様子(12/6)

サンタと一緒に弁当配布 ～子ども食堂へりんごジュース寄付～

12月5日、大船渡市のこども食堂実行委員長山下タエ子さんへりんごジュースを提供しました。

今回提供したりんごジュースは、12月11日に猪川地区公民館で開催された弁当配布の際のお土産として配られました。配布会ではサンタからお菓子や文房具などのプレゼントもあり、参加した親子は「お弁当の他に沢山のプレゼントをもらえて驚いている。大切に使用したい」と話しました。

広報 JA おおふなと

2023.1
Vol.661

● 年頭の挨拶	P2-P3
● タウンピックス ● もくじ	P4-P5
● INFORMATION	P6
● 事故修理時サービスのご案内	P7
● JA 県下統一誌面 こだわりまるごと made in 岩手 産直・農家レストラン	P8-P11
● 林修先生と学ぶ 「国消国産」講座レッスン3	P12
● 春の新生活応援キャンペーン	P13
● 営農部からのお知らせ 令和4年産水稻生育経過と 収量・品質(気仙地方)	P14-P15
● 家庭菜園	P16
● シェフ永井のおすすめ	P17
● 読者の掲示板 ● 頭の体操クロスワード	P18
● JAの家庭雑誌のご紹介	
● 今月の表紙 ● JAおおふなと組合員組織の紹介	P19
● 金融移動店舗車運行スケジュール ● 理事会報告	P20



りんごジュースを手渡す猪股組合長(12/5)



弁当配布の様子(12/11)

市民農園で栽培したさつまいもを使用
～青年部が焼きいも販売～

焼きいも販売の様子

12月15日、JAおおふなと青年部は猪川支店で焼きいもを販売しました。さつまいもは、青年部が市民農園で6月に定植し、11月末に収穫した紅はるかを使用しており、大勢のお客様にお買い求めいただきました。今年は約250kgものさつまいもが収穫され、そのうち、約30kgを立根介護センターへ寄付。杉山部長は「多くの人に焼きいもを買っていただけて嬉しい。今後も活動を続けていきたい」と話しました。



JA各支店からのお知らせ

無料ローン相談会の開催のご案内

ローンに関するご相談であれば、どなたでも参加可能です。お気軽にご相談ください。

開催日	時間	開催支店
1月12日(木) 1月19日(木) 1月26日(木)	17時～19時	猪川支店

※当日の混乱を避けるため、予めご連絡の上、来店時間等のご予約をお願いいたします。

お問合せ先 猪川支店 ☎26-2138または信用部 貯金課 ☎26-5215



大船渡市役所からのお知らせ

三陸・大船渡第26回つばきまつり プレイメントのご案内

世界の椿館・碁石の、世界13ヵ国600種の色とりどりのツバキが開花を迎える時期となりました。開花に合わせ、市制施行70周年記念事業「三陸 大船渡第26回つばきまつり」の開催に先立ち、『プレイメント』を開催いたします。

開催日：令和5年1月22日（日）

時間：10時～14時まで（9時開館、17時閉館）

会場：世界の椿館・碁石
（大船渡市末崎町字大浜280-1）

入館料：一般／500円、小中学生／300円 幼児／無料
博物館との共通券／600円（高校生以下無料）

※団体料金は20人以上で適用になり、個人料金の50円引きです。

お問合せ先 つばきまつり実行委員会事務局
（大船渡市役所 農林課 ☎27-3111 内線347・348）

イベント・催事内容

おおふなトン・大船渡つばき娘による出迎え
つばきゆべし振る舞い
椿クレープ販売
大船渡東高校によるミニ盆栽づくり
人気椿の投票・人気椿の紹介
写真映えスポットの設置
郷土菓子・椿関連グッズ販売業者出店
椿油搾油体験・ハンドマッサージ体験
おおふなトンを探せ



葬儀のご用命は信頼と安心のJA葬祭へ

故人と遺族の想いに寄り添い、心を尽くした信頼のサービスをご提供します。内覧や葬儀に関するご相談を随時承っております。お気軽にご相談ください。

いしずえ
会員募集中

JA組合員割引

祭壇料……………
JA葬祭会館使用料… **20%割引**

いしずえ会員割引

祭壇料…………… **30%割引**
JA葬祭会館使用料……………
供物「生花・花環・盛かご」… **5%割引**

いしずえ会員の条件

プランA（定期積金）
月額3,000円以上
積立期間5年以上

プランB（定期貯金）
ご契約金額20万円以上
期間1年以上

JA組合員がいしずえ会員となった場合…祭壇料及びJA葬祭会館使用料は**50%割引**となります。
※全て税抜き価格から割引されます。

JA葬祭会館ごよう 大船渡会館
☎0192-27-5940
大船渡市盛町字下館下7-16

JA葬祭会館ごよう 高田会館
☎0192-54-5940
陸前高田市竹駒町字滝の里149

HPIはこちら



事故修理時サービスのご案内

J A 共済自動車指定工場では、地元 J A と連携して、
J A 自動車共済ご加入の皆様を対象に各種サービスを実施しております。
J A からご紹介いただいたお客様には、下記の特別サービスを実施中です！！
ぜひ、JA 共済自動車指定工場をご利用ください。



※当サービスをご希望の場合は、J A 窓口または
J A 共済サポートセンター(☎ 0120-063-931)
へご連絡ください。

※工場によってサービス内容が一部異なる場合が
ありますので事前にご確認ください。

J A 自動車共済にご加入のお客様へ4つの特典

特典1 レッカー・ロードサービス

レッカーサービス

事故や修理によりレッカーが必要となった場合、契約内容に関わらず、事故現場から100kmまでのレッカーが無料(※)になります。また、JAF 会員の方は現場から115kmまでのけん引に要する費用がサービス対象範囲となります。

(※) 特殊作業を伴う際は有料となる場合があります。

ロードサービス

故障により応急対応が必要となり出動した場合、契約内容に関わらず30分程度で対応可能な緊急修理は無料となります。また、JAF 会員の方は30分以上の超過時間に応じた作業にかかる費用(※)が5,000円を限度にサービス対象範囲となります。

(※) 部品代・オイル代・ガソリン代等の実費はお客様負担となります。

特典2

引き取り・納車サービス

お客様のご都合に合わせて、引き取り・納車を無料で行います。

特典3

代車の優先・無料提供

J A 自動車共済にご加入いただいているお客様には、お車の修理期間中の代車を無料で優先的に提供いたします。

特典4

修理保証書の発行

指定工場でお車を修理していただいたお客様に限り、保証書を発行いたします。修理箇所に万一不具合が発生した場合でも、迅速に対応いたします。

気仙管内の J A 共済自動車指定工場

(有) 森飯

大船渡市三陸町越喜来字小出 22-1

☎ 44-3315 (365日24時間)

(有) オートボデーサービス

大船渡市大船渡町下船渡 10-19

☎ 26-6105 月～金(祝日除く)5時～19時

新登場!

J A 共済アプリのご案内

みなさまと J A 共済がワンタッチでつながる。

もしもの時の連絡もアプリから！
くらしに役立つコンテンツが満載!



お車のトラブル時にアプリを利用すれば
受付窓口へスムーズな連絡が可能です。

こだわりのご当地 made in 岩手 産直・農家レストラン

特集
JA県下統一誌面

新しいわて・いわて中央
いわて花巻・岩手ふるさと
江刺・おおふなど・いわて平泉



国消国産とは、「国民が必要とし消費する食料は、できるだけその国で生産する」という考え方のことをいいます。安全・安心・高品質に対するニーズへの対応や地域振興につながる「地産地消」に加え、国消国産は国内農業の活性化、国内農地の荒廃を抑制する効果が期待されています。今回は県内の産直・農家レストランなどが提供する地元食材を活用したおすすめメニューをご紹介します。

きびしるこ
<400円(税込)>



JAおおふなど

味処やすみいし

●大船渡市盛町

自家製の材料で、
懐かしいあの味をもう一度



DATA

- 所在地 大船渡市盛町
字宇津野沢73-1
- 連絡先 TEL 070-2035-0740
- 営業時間 11:00 ~ 15:00
- 営業日 火曜日、金曜日

「昔と比べ、手作りの郷土料理や菓子を販売するお店を見なくなった」と話す休石正基さん(代表取締役)は、「幼いころ食べた懐かしの味が手軽に食べられないのなら、自分たちの手で作ってしまおう」と、運送会社を経営する傍ら、令和3年3月に従業員3名と店をオープンしました。平成11年に「きびだんご」の「食の匠」に認定された母からレシピを受け継ぎ、自家製や国産の食材を使用した約10種類の郷土料理・菓子をテイクアウトで提供しています。中でも「もちきび」を使用して作る「きびしるこ」は、きび独特の風味と柔らかい食感が懐かしさを感じさせる人気商品となっています。

“「地産地消」と「食文化の継承」は切り離せない”と考える正基さんは「多くのお客さんから『懐かしい!この味をまた食べることが出来てよかった!』と喜ばれている。この味の伝統を絶やすのはもったいないので、今後もたくさんのお客さんに食べてもらいたい」と話しました。

※表示価格は令和4年11月時点のものとなります。

「福わらし」セット
<790円(税込)>



DATA

- 所在地 二戸市福岡字中町7番地
- 連絡先 TEL 0195-43-3980
- 営業時間 11:00 ~ 16:00 (ラストオーダー 15:30)
- 定休日 火曜日、最終日曜日

JA新いわて



町家の食べ処
福わらし

●二戸市福岡

大きなおにぎりにびっくり!
地域に福を呼ぶお店

かつて呉服店だった歴史ある建物を改装し、平成24年にオープンした「町家の食べ処 福わらし」。看板メニューは、大きなおにぎりとかき揚げそば（またはうどん）、小鉢がセットになった「福わらし」セットです。大人の握りこぶしよりも大きい「でっけいおにぎり」はその大きさにびっくりすること間違いなし。お米は地元二戸の金田一営農組合が栽培した「きらほ」を使用しています。「きらほ」は甘みが強く、モチモチとした食感が特徴で、冷めてもおいしさが変わりにくくおにぎりにも最適です。打ちたてのそばやうどんも好評。ほかにも野菜、鶏肉など地元の食材を使用しており、温かな雰囲気の内でお食事を楽しむことができます。

店舗を運営する特定非営利活動法人三の丸ひまわりの阿部歩さんは「地元の食材を使って、店を訪れてくれる皆さまに『福』を感じていただけるような料理を提供していきたいです」と笑顔で話します。

しわもちもち牛のハッシュドビーフ
<550円(税込)>



DATA

- 所在地 紫波町片寄字山田前441 産直あぐり志和内
- 連絡先 TEL 019-673-7684
- 営業時間 11:00 ~ 14:00
- 定休日 年中無休

JAいわて中央



あぐりちやや

●紫波町片寄

農と食に関わる仕事に誇りを持って、
地元の恵みを届けたい

紫波町で生産された農畜産物を身近な場所で味わってもらおうと平成18年にオープンした「あぐりちやや」。特産のしわ黒豚や隣接する産直に並ぶ新鮮な地元野菜などをふんだんに使用した料理が自慢の食堂です。

そんな同食堂の看板メニューは「しわもちもち牛のハッシュドビーフ」です。紫波町のブランド牛「しわもちもち牛」は、地元の特産品であるもち米を中心とした飼料を与えて育てた牛で、肉のうまみとあっさりとした脂身が特徴。トマトやタマネギを入れてじっくり煮込んだハッシュドビーフは、甘みやコクが感じられる深い味わいが人気です。自身も畜産農家で「しわもちもち牛」を生産している代表の細川栄子さんは「農業は食、そして命につながると思う。地域全体でその資源を守り、食材の魅力を発信していきたい」と期待を込めながら「紫波町はおいしいものが揃っているのぜひ足を運んでいただきたい」と笑顔を見せています。

ハンバーグ定食
<700円(税込)>



DATA

- 所在地 花巻市野田335-2
- 連絡先 TEL 0198-24-2914
- 営業時間 ランチタイム 11:00 ~ 14:00
- 定休日 年末年始(12月31日~1月4日)

JAいわて花巻



産直レストラン
はんぐはぐ亭

●花巻市野田

地元のおいしい食材を、
気軽に心ゆくまで味わってもらいたい!

お茶に含まれる成分「カテキン」を加えた飼料を食べて育った「茶美豚^{ちやみぶく}」。臭みがなく、柔らかな肉質が特徴です。産直「母ちゃんハウス だあすこ」内にあるレストラン「はんぐはぐ亭」では、茶美豚を使ったメニューを複数提供しています。中でもおすすめは「ハンバーグ定食」。昨年9月に本格的に提供を始め、ランチタイムには毎日50食以上を売り上げる人気メニューです。柔らかく肉厚なハンバーグを一口ほおぼると、肉汁と共いうま味が口いっぱいに広がります。花巻産の「ひとめぼれ」はお替わり自由!みそ汁にサラダ、果物、コーヒー無料券も付いた、大満足の一品です。

吉田真澄店長は「地元の農畜産物をお腹いっぱい食べてもらいたいという気持ちが一番」と話します。誰もが気軽に利用できる食事処として営業を始めて25年。おいしい料理でホッと一息、また来たいと思ってもらえる場所に— その思いは、これからも変わりません。

豆太郎セット「豆腐のはさみ揚げ」
<1,210円(税込)>



DATA

- 所在地 奥州市胆沢若柳字大立目19
- 連絡先 TEL 0197-46-4241
- 営業時間 ランチタイム11:30 ~ 14:30 (1・2月は金土日のみ営業)
- 定休日 月・第1・3日曜日

公式ブログ▶



JA岩手ふるさと



農家レストラン
まだ来すた

●奥州市胆沢

「まだ来すた(また来たよ)」と
「笑顔」と「つながり」が集う場所を目指して

奥州市胆沢で古民家を改装した店内で、地元の農畜産物を活かした料理が堪能できる、農家レストラン「まだ来すた」。胆沢産のおいしい食材を紹介する場として、平成16年にオープンし、今春で20年目になります。おすすめメニューは、胆沢産の大豆を使用したおからや豆腐で作るアレンジ料理、豆太郎セットの「豆腐のはさみ揚げ」。ひき肉と自家製甘辛ピーマン味噌を豆腐でサンドして揚げた絶品の一品です。また、昔ながらの「ぬか釜」で炊き上げる天日干しのひとめぼれは、1粒1粒がふっくらと立ち上がり、お米本来のおいしさが広がります。そして、釜炊きならではの香ばしい「おこげ」もおすすめです。

今後の目標について、千田由美さんは「『まだございね(また来てね)』と送り出し『まだ来すた(また来たよ)』とみんなが笑顔で来なくなるお店にしていきたい」と話します。落ち着いた店内で、ゆったりとした時間を過ごし、お腹も心も満たしてください。

もちた屋セット「そば、南蛮もち、みそおにぎり」
 <1,680円(税込)>



DATA

- 所在地 奥州市江刺岩谷堂字五位塚 697-1
- 連絡先 TEL 0197-35-3535
- 営業時間 11:00~14:30
- 定休日 年中無休(臨時休業:8月13日~16日、12月31日~1月4日)

JA江刺

そば処もちた屋

◎奥州市江刺



厳選食材を活かした自慢のメニュー
 地域と連携し魅力発信!

「そば処もちた屋」は、奥州市江刺の五位塚営農組合が経営する農家レストランです。生産から乾燥・製粉、提供まで一貫して行う「手打ちそば」をはじめ、地元の採れたて新鮮な食材を活かしたメニューを提供しています。おすすめメニューは「もちた屋セット」。「手打ちそば」、「南蛮もち」、「みそおにぎり」を味わえる、ボリューム満点のセットです。香り豊かな少し太めのそばは、自家製のそばつゆと相性抜群です。南蛮もちは地域の伝統料理。お雑煮のような見た目、角切りの野菜がたっぷり入ったピリ辛の鶏だしつゆでお餅を味わいます。みそおにぎりに使われているのは、もちろん江刺金札米。焼けたみその香りが食欲をそそります。

代表の高野正さんは「地元江刺を中心に、厳選した国産食材を使用している。これからも食材を活かしたメニューを提供するとともに、地域と連携して魅力を発信したい。ぜひ味わってほしい」と話しています。

和風もちセット
 <1,000円(税込)>



DATA

- 所在地 一関市巖美町字沖野々 220 番地 1
- 連絡先 TEL 0191-29-2000
- 営業時間 10:30~16:00
- 定休日 11月~2月は第3水曜日、3月~10月は無休

JAいわて平泉

道の駅巖美深
 レストラン ペッタンくん

◎一関市巖美町



安全安心が魅力の地元食材と、
 オリジナルの味付けを楽しんでほしい

一関・平泉地域の餅食文化は、江戸時代に始まったと伝えられ、一関地方の餅料理は約 300 種類以上あり、その多彩さは全国一を誇ります。JA 管内には、つきたての餅料理を提供するお店が多くあります。一関市巖美町の道の駅巖美深内のレストランペッタンくんでは、一関地方産の「こがねもち」を使用した餅料理を味わうことができます。お店おすすめの「和風もちセット」は、あんこやごまをはじめ、しょうがなど 8 種類の一口サイズの餅が一度に楽しめます。そのうち 1 種類は期間限定の味付けです。しょうが味には地元巖美町産の原木シイタケを使用しています。地元シイタケがたっぷり入った「しいたけ丼」も人気が高いです。そばやうどんのメニューには餅が一品付くほか、持ち帰り用の「土産もち」などテイクアウトもできます。店主の佐藤洋美さんは「地元食材は、安全安心なのが一番の魅力。甘さ、塩辛さと飽きのこない当店オリジナルの味付けを楽しんでほしい」と話します。

※表示価格は令和 4 年 11 月時点のものとなります。

減少を続ける 日本の農業従事者

日本の「食」を次の世代に
つなげるために



JAグループサポーター
林修

なぜ今?
国消国産

毎年5万人以上の農業従事者が 減少し続ける日本

上側のグラフは、日本の農業従事者数の推移を表していますが、2016年から2020年の間に、**平均で毎年約5.6万人も減少**しています。新規就農者も増加していますが、減少するペースには追いつかないのが現状です。また農業従事者の約7割が65歳以上で、平均年齢は67.8歳(2020年)と、高齢化が進行しています。下側のグラフは、農地の面積の推移ですが、この60年間で約167万ヘクタールも減少しており、これは日本の国土の1/25以上にあたります。

基幹的農業従事者の推移

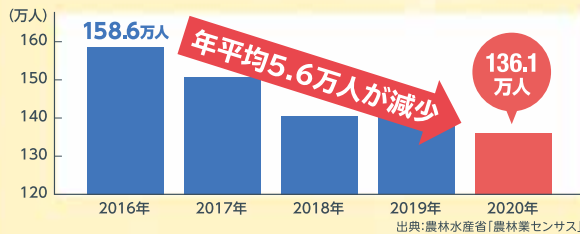

農地面積の推移

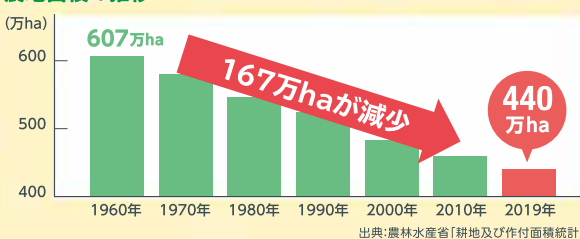

農業生産基盤の弱体化は 今後の日本の「食」にとって大きなリスク

農業従事者の減少や高齢化によって耕作放棄地が増加すると、その土地を再び作物が生産可能な状態にするには、長い時間、手間をかける必要があります。農業従事者の減少と、それによる農地の減少という**農業生産基盤の弱体化は、国内の食料供給量の減少につながる**大きなリスクです。

だから今!
国消国産

「国消国産」で、日本の「食」を 供給してくれる農業を応援

「国民が必要とし「消費する食料は、できるだけその「国」で生「産」するという「国消国産」をみんなですすめていくことが、国内の食料供給を支えてくれている農家と、農業を志す次の世代の背中を押すこととなります。農業従事者などの減少に歯止めをかけ、日本の「農業」と「食」の安定をはかっていくことが、私たちの安定した食生活につながります。



※写真はイメージ

ここがポイント!

- 日本の農業生産基盤は弱体化がすすんでいる
- 農業生産基盤の弱体化は、私たちの食生活に大きなリスク
- 「国消国産」で、国内農業の持続と食料の安定供給を



耕そう、大地と地域の未来。 JAグループ

JA春の

JAバンク岩手

新生活応援キャンペーン

令和5年1/4水▶5/31水



JAに給与振込口座を新たにご指定いただくと

※令和5年1月から6月までのいずれかの月において、5万円以上の給与のお振込みが確認できたお客さま。

QUOカード 1,000円分 プレゼント!



／さらに／

県産米パックごはんセットプレゼント

ブランド米も
もらえて
うれしー!

(1) JAネットバンク、(2) JAバンクアプリ、
(3) JAカード、いずれかのお取引を
ご成約いただくことに1セットずつプレゼント!

※パックごはんセット「金色の風」「銀河のしずく」「ひとめぼれ」各1個



※パックごはんの内容はキャンペーン期間中に変更となる場合があります。



©よりぞう

いつもあなたのそばに

JAバンク岩手

JAバンク岩手 検索



みんなの力で!
がんばろう!岩手



令和4年産 水稻生育経過と収量・品質(気仙地方)

水稻の生育状況

(1) 育苗期間

播種盛期は4月13日でほぼ平年より2日程早まりました。

平均気温は概ね期間を通じて平年より高く、日照時間は平年を上回ったため、苗の草丈は平年となりました。

(2) 移植期

移植盛期は5月10日で、平年並となりました。平均気温は平年より高く経過し、降水量は期間を通じて平年より少なく経過したため、活着は良好でした。

6月上旬は平均気温が低く、日照時間も平年を下回ったため、生育に遅れがみられました。

(3) 出穂期

出穂盛期は8月3日頃であり、平年より1日程早まりました。7月～8月上旬にかけて、平均気温は平年より高く経過したため、生育ステージは早まりました。

(4) 収穫期

収穫期は9月30日～10月3日頃であり、平年より3日程遅くなりました。

9月中下旬にかけて、降雨が続き、刈取り時期は全体的に遅くなりました。

(5) いもち病、斑点米カメムシ類等、病害虫の発生状況

葉いもち病、穂いもち病、紋枯病の発生は平年並みでした。ごま葉枯病は8月頃から復旧農地を中心に発生が確認されました。

斑点米カメムシ類は、管内全域平年並みに確認されましたが、カメムシ類の防除が適切に行われた地域では、斑点米の被害は少なく抑えられた傾向にありました。しかしながら、防除が行われなかった圃場や、散布時期のズレなどで効果が表れなかった圃場では被害が発生したようです。

JAタウンからのお知らせ

全国送料無料で「三陸気仙地域」の商品をお届け！ 送料無料キャンペーン開催します！

JAタウンはJA全農が運営する産地直送通販サイトです。

「おいしい日本と暮らそう。」をテーマに品質が良く、安心安全な国産の農畜産物を産地からお客様にお届けしております。

今回、「三陸けせん希望ストリート連絡協議会」のご協力のもと、JAタウン内のショップ「JAおおふなと」から出品されている対象商品を期間限定で、先着600件に限り全国送料無料でご購入できるキャンペーンを開催することとなりました。

【キャンペーン期間】令和5年2月1日(水)～2月28日(火)
もしくは注文が600件に達した時点で終了。

お問合せ先

三陸けせん希望ストリート連絡協議会 ☎26-2141(大船渡商工会議所内)
または、JAおおふなと 営農部 ☎22-7520

キャンペーン詳細は
こちらの二次元コード、
もしくは
大船渡商工会議所の
ホームページを
ご覧ください



シカ防護網の購入お申し込み受付のご案内 **第2弾**

シカなどによる農作物被害を防止するため、シカ防護網の購入申し込みを受け付けます。

※購入にあたっては費用の一部負担が必要になります。

※数に限りがありますので、お早めにお申し込みください。

規格：ポリエチレン製 縦2m・横50m

網目の大きさ5cm（1反あたり）

対象：大船渡市内に農地を有する方

購入者負担額：4,000円（1反あたり）

配布上限：1世帯あたり2反まで

（昨年11月に購入申し込みした方はその分も含めて2反までとなります）

準備数量：80反

申込方法：大船渡市内のJA各支店にて、必要事項をご記入の上、お申し込みください。

持参するもの：印鑑

申込期限：令和5年1月12日（木）

～令和5年1月25日（水）

配布予定：令和5年2月上旬

お問合せ先 大船渡市役所 農林課 ☎ 27-3111（内線338）／営農部 ☎ 22-7520

令和4年度 大船渡地方農業振興大会

日時：令和5年1月25日（水）

13時30分～16時

※受付は13時から行います

会場：陸前高田市民文化会館
（奇跡の一本松ホール）

講演 『農作物を守る鳥獣害対策』

農研機構 畜産研究部門

動物行動管理研究領域

主任研究員 堂山 宗一郎 氏

参加費
無料

お申込み・お問い合わせ先 [JAおおふなと 営農部 ☎ 22-7520](#)

締め切り：1月20日（金）

主催：大船渡地方農業振興協議会

税込み/単位：頭、円、kg

市場名	性別	頭数	平均価格	最高価格	平均体重
県南	雌	253	566,645	971,300	283
	去	284	671,689	1,029,600	317
	計	537	622,511		301
大船渡	雌	-	-	-	-
	去	2	784,300	860,200	308
	計	2	784,300		308
高田	雌	2	417,450	456,500	274
	去	2	763,950	871,200	333
	計	4	590,700		304
住田	雌	1	290,400	290,400	278
	去	6	618,567	711,700	311
	計	7	571,686		306



お問合せ先 営農部 営農振興課 ☎ 22-7520

あなたもチャレンジ!

家庭園 家菜

リーキ トロリとした食感を楽しむ

園芸研究家 ● 成松次郎

西洋ネギともいわれ、フランス料理ではポアローとの呼び名でシチューや肉の付け合わせに利用されます。土寄せした太く白い部分(軟白)は外観的には「下仁田ネギ」に似ていますが、葉ははかまつに両側に重なって付きます。煮込んでも煮崩れせず、歯切れが良く甘味と香りがあります。なお、若取りしたリーキはポワロジェンヌといい、柔らかくで生食もできます。

「栽培時期」根深ネギと似た作り方で、春彼岸ごろに種をまき、夏に苗を植え付け、冬に収穫する春まき栽培が一般的です。根深ネギより栽培期間が長くかかります。

「品種」ポワロ(タキイ種苗)、「ポトフ・ルフレ」(渡辺農事)などが、茎葉が太く寒さに強い品種です。「苗作り」地床では、1平方m当たり化成肥料(NPK各成分10%)を100g、苦土石灰100gくらいを散布し、畝幅100cm程度

の栽培床を作ります。

畝の方向と直角に20cm間隔に、厚さ1cmくらいの板で深さ5、6mmの溝を作り、株間1cm間隔に種まきします。セルトレーでは育苗用土を使い、128穴トレーなどに1セル当たり2、3粒まきます(図1)。その後、本葉3、4枚までに株間2、3cm(セルトレーでは1本立ち)に間引きします。

「畑の準備」元肥は事前に1平方m当たり苦土石灰200g程度を散布し、その後完熟堆肥1kgと化成肥料150gを施用します。畝幅は90cm程度、植え付け溝は深さ20cm、幅15cmに掘り下

げます(図2)。

「植え付け」中間地では5、6月が植え付け期となります。草丈7、8cm、鉛筆程度の太さの苗を、はかまつに開く葉を畝の直角方向にし、およそ10cm間隔で溝に立てます。根元に少し上をかけ、その上にわらや腐葉土を5〜10cmの厚さに入れます(図3)。

「追肥・土寄せ」秋口から3、4回、1カ月ごとに株元に畝1m当たり化成肥料50gをまいて長ネギのように土寄せ(軟白)をします。このとき、葉と葉の間に上が入らないように丁寧に行います(図4)。

Point

図1 苗作り



図2 畑の準備



図3 植え付け

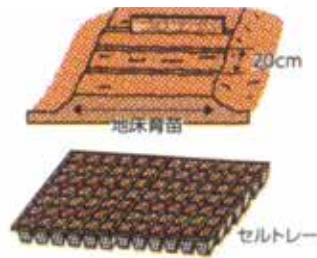

図4 追肥・土寄せ



図5 収穫

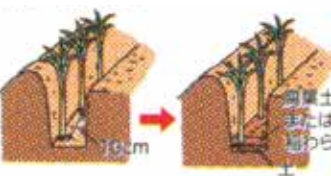
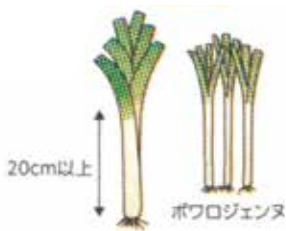

栽培カレンダー

月	1	2	3	4	5	6	7	8	9	10	11	12
冷涼地				●	---	▲	—	—	—	—	—	■
中間地			●	---	▲	—	—	—	—	—	—	■
暖地		●	---	▲	—	—	—	—	—	—	—	■

●種まき --- 苗作り ▲植え付け — 生育 ■収穫

「病害虫の防除」リーキは農薬取縮法では「ねぎ」に含まれ、ネギに使える農薬を利用できます。特に、軟腐病や(モグリバエ、アザミウマ)に注意します。軟腐病にはZボルドーなど、(モグリバエ、アザミウマ)にはベニカ水溶剤などの登録農薬を使用基準に従って散布します。

「収穫」茎の太さが3〜5cm、軟白長が20cm以上になれば収穫ができます(図5)。

※関東南部以西の平たん地を基準に記事を作成しています。



シェフ永井のおすすめ

永井智一（ながいともかず）
茨城県笠間市にある
「天晴（旧キッチン購入）
オーナリーシェフ」



カキとセリの卵とじ



材料(1人分)

カキ	80g
セリ	1/4把
溶き卵	1個分
粉さんしょう	適宜
ご飯	茶わん1杯(200g)
だし	
かつおだし	60ml
薄口しょうゆ	小さじ1
みりん	小さじ1

作り方

- (1) カキはよく洗い水気を取っておき、セリは1cmのざく切りにする。
- (2) 小鍋にだしの材料を入れ、沸かして火を止める。
- (3) (2)にカキを入れ、中火で2、3分煮て溶き卵でとじ、セリを散らし30秒ほどふたをする。
- (4) 器にご飯を盛り付け(3)を上のにのせ、粉さんしょうを振りかけ出来上がり。

切りたんぽのお焦げ風

材料(3人前)

切りたんぽ	3本
鶏もも肉	100g
ハクサイ	1/8個
タケノコ水煮	1/2本
ニンジン	1/3本
キクラゲ	60g
チンゲンサイ	1本
むきエビ	6尾
ショウガスライス	3枚
タカノツメ	1本
水溶き片栗粉	適宜
ごま油	小さじ1
サラダ油	大さじ3
塩・こしょう	適宜
水	360ml
鶏がらスープ	小さじ1
塩	2g
しょうゆ	大さじ1
料理酒	大さじ2

作り方

- (1) 切りたんぽは斜めに4つ切りにしてサラダ油(分量外)でカリカリに素揚げし、鶏もも肉は薄切り、ハクサイはざく切り、タケノコ水煮は縦に薄切り、ニンジンは短冊切り、キクラゲは細切り、チンゲンサイはざく切りにする。
- (2) スープの材料を鍋で沸かしておく。
- (3) 中華鍋にサラダ油大さじ3を入れ、ショウガスライス、タカノツメ、鶏もも肉を中火で炒める。順にハクサイ、ニンジン、チンゲンサイ、タケノコを入れ、強火で炒め、軽く塩・こしょうを振る。
- (4) (3)に(2)を注ぎ、むきエビ、キクラゲを入れ水溶き片栗粉でとろみを付け、ごま油を回しかける。
- (5) 器に揚げた切りたんぽをのせ、上から(4)をかけ出来上がり。

読者の掲示板

読者の皆様からお寄せいただいた
お便りをご紹介します。

寒くなりました。おかげさまで白菜が玉になり近所の方や知人にもおすそ分けしています。(夫は白菜の冬越しをいろいろやってみると話しています)今は鍋にしたり漬物にしたりで食っています。畑が狭いですがいろいろやっています。(夫が…笑) 今年もありがとうございました。来年も楽しみに広報を見させてもらいます。カレンダーもいただきましたヨ。(広田町)

早いもので一年も暮となりました。今年はコロナ禍もあり、あまり遠出はしなかったけどそれなりに家の中の片づけ等して暮らしました。早く花の咲く季節が来ますように。今年もこころ柿の季節になり楽しみです。(大船渡町)

表紙の写真可愛いですねえ。ぬいぐるみ供養祭(10/29)をまたやって欲しいですね。今までは家族・友人の葬儀の時に棺と一緒にに入れてあげていました。花の代わりに大きなぬいぐるみを!(末崎町)

昨年、今年と「ごくよう」さんに大変お世話になりました。担当の方々がとても親切で安心していろんなことが相談できました。ありがとうございました。(住田町)

毎号、家族で楽しみに読ませていただいています。美味しい地元の食材を安全に作るための取組等知ることが出来て為になります。クロスワードは頭の体操にもなりとても良いです。(住田町)

頭の体操

クロスワード

二重マスの文字を A ~ E の順に並べて
できる言葉は何でしょうか?

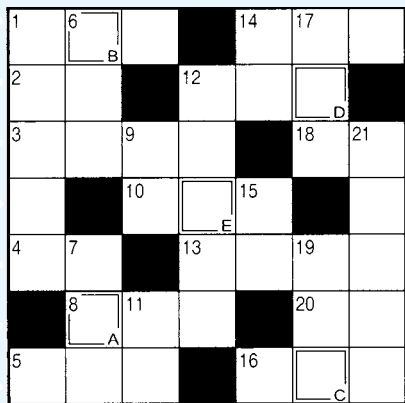

ヨコのカギ

01. ウィンタースポーツの代表格
02. 旧国名の1つ。現在の三重県の大部分
03. お吸い物などを入れる器
04. 鬼は外、福は——
05. 掃除道具の1つ。魔女がまたがれば飛べるかも?
08. 車のフロントガラスに付くとガラガラして厄介です
10. 旅先で眺めることもあります
12. もむと温くなるタイプもあります
13. 遅い時間まで寝ずにいること
14. 仁徳天皇陵もこの1つ
16. 水分補給に役立つ——飲料は、電解質を加えています
18. 働き者だといわれる昆虫
20. 天ぷらを天——に漬けて食べた

タデのカギ

01. 2月の誕生石・アメシストは紫色の——です
06. 刻みたばこを詰めて吸う道具
07. Lが大ならMは
09. こうなった——を知りたいなあ
11. 暖炉にくべます
12. 3度の食事以外に食べるもの
14. バレンタインデーに実らせる人もいます
15. 囲碁や将棋の指し手の記録
17. 百貨店の——ガイドで目当ての売り場を探した
19. 昆布と——節でだしを取った
21. 例年2月4日ごろ。暦の上ではこの日から春です

正解者の中から抽選で6名様に景品プレゼント

応募は郵便はがきに答え、住所、氏名、年齢、職業、J A 広報に対するご意見・ご感想を記入し下記の住所までお送りください。

〒022-8507 大船渡市大船渡町字茶屋前 167-4

J A おおふなと広報係

【応募締切】令和5年1月23日(月)必着

※お客様にご提供いただく個人情報は抽選及び景品の発送にのみ利用するものとし、目的以外の使用はいたしません。

前回の解答「フリソデ」

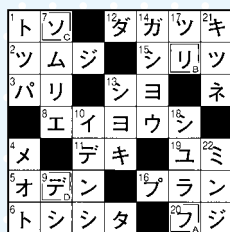

12月号クイズ当選者

佐々木 廣さん (末崎町)
金野 安 芳さん (矢作町)
千葉 幸 治さん (猪川町)
千 葉 幸 治さん (猪川町)
定 博 子さん (高田町)
熊 谷 ヒ デさん (三陸町)
高 木 章 子さん (住田町)

J A の家庭雑誌2月号のご紹介

家の光
629円
(税込)



特集①
「元気で長生き」の
分かれ道
60歳からの体作り

特集②
夫婦のイライラ処世術

地上
618円
(税込)



特集
青年農業者×JAで
未来の地域農業を作る

ちやぐりん
492円
(税込)



特別企画
キミの考えた
国産野菜キャラがまんがになるよ!

※お申し込みは最寄りのJ A各支店(P16記載)または経済部(☎26-4044)までお問合せください。
※年間購読も受け付けておりますので、お気軽にご相談ください。

今月の表紙



撮影時の様子



表紙の写真

田村 史歩さんのお子さん

田村 ^{ここの}瑚々乃ちゃん(9歳)・^{ようすけ}洋輔くん(7歳)・^{れいか}玲華ちゃん(7歳)

家での過ごし方

お母さんが動物保護の仕事をしているため、3人とも家では犬と猫のお世話や遊び相手をしているそうです！

好きなキャラクター

瑚々乃ちゃん…SPY×FAMILYのアーニヤ
洋輔くん…ポケモンのリザードン
玲華ちゃん…シナモンロール

将来の夢

瑚々乃ちゃん…ゴルフ選手か動物保護の仕事で迷い中
洋輔くん…野球選手
玲華ちゃん…動物保護の仕事

お子さんへ一言

健康に大きく育ててほしいです。

今回は曾祖父宅の玄関前でパシャリ！



表紙のKIDS&BABY大募集!!

お子様、お孫さんを表紙に載せてみたいという方は、
J A おおふなと企画課広報編集係 もしくは **最寄りの支店窓口**
までご連絡をお願いします。日程調整の上、撮影に伺います。



(File.4) J A おおふなと 組合員組織の紹介

Q. 部会名称

A. 米崎りんご生産組合

Q. 主な取り組み

A. 生産者園地での現地指導会

Q. 部会から一言

A. 高齢な生産者が多いですが生産者同士で協力し合い頑張っています。味が自慢のおいしい米崎りんごをお届けできるよう、日々栽培管理に努めています。





“ふれ愛・きずな号” 運行スケジュール

下記のとおり金融移動店舗車を運行いたしますので、ご利用を賜りますようお願い申し上げます。

曜日	地域	運行場所	運行日		時間
			1月	2月	
火	有住地区	旧JA有住支店前	17日・24日・31日	7日・14日・21日・28日	9時～11時
	日頃市地区	旧JA日頃市支店前	17日・24日・31日	7日・14日・21日・28日	13時～15時
水	広田地区	広田地区コミュニティセンター	11日・18日・25日	1日・8日・15日・22日	9時～11時
	末崎地区	旧JA末崎支店前	11日・18日・25日	1日・8日・15日・22日	13時～15時
木	吉浜地区	吉浜地域振興出張所前	12日・19日・26日	2日・9日・16日	9時～11時
	竹駒地区	西部農業センター	12日・19日・26日	2日・9日・16日	13時～15時
金	綾里地区	旧JA綾里支店前	13日・20日・27日	3日・10日・17日・24日	9時～11時
	赤崎地区	旧JA赤崎支店前	13日・20日・27日	3日・10日・17日・24日	13時～15時

取扱業務 ①貯金の入出金(現金払い戻し限度額30万円まで) ②定期貯金記帳・繰越・定期積金の掛込等

③振込(14時受付分まで) ④共済掛金、購買未収金、県税・市税(町税)・水道料・電話料金等の収納

⑤年金・融資相談

※新型コロナウイルス感染予防のため、予告なしに運行予定の変更、または中止となる場合がございます。

JA各支店お問合せ先

大船渡支店 ☎ 26-4121
 猪川支店 ☎ 26-2138
 三陸支店 ☎ 44-2131
 高田支店 ☎ 54-3290
 世田米支店 ☎ 46-2155

理事会報告
 第10回 理事会次第
 開催日 令和4年12月23日(金)
決議事項
 第1号議案
 令和3年産の米本精算にかかる米穀共同計算について
 第2号議案
 令和4年度上半期監事監査実施結果に対する回答について
 第3号議案
 当組合における取引のリスク評価書(特定事業者作成書面等)の改正について
 第4号議案
 自動預金支払機(ATM)の更新について
 第5号議案
 1億円超の信用の供与等の決定について

JAおおふなどでは
 様々な形で情報を
 発信しています!



広報JAおおふなど 令和5年1月10日発行

編集・発行 大船渡市農業協同組合 総務部企画課
 〒022-8507 大船渡市大船渡町字茶屋前 167-4
 ☎ 0192-26-5211(代表) <https://www.jaiwate.or.jp/ofunato/>

ホームページ



Instagram



Facebook

